

C'EST DANS
l'Eyre

LOGIS DU VAL ET LE RELAIS DE LA PLANQUETTE - SALLES - VAL DE L'EYRE

LOGIS DU VAL ET LE RELAIS DE LA PLANQUETTE - SALLES

Location de vacances pour 2x6 personnes à Salles - Val
de l'Eyre

<https://logisduval.fr>





Mme DUCOUT

+33 6 36 36 16 95

- A** Logis du Val - Salles : 10 Chemin de la Bastide 33770 SALLES
- B** Le Relais de La Planquette - Salles : 10 Chemin de la Bastide 33770 SALLES

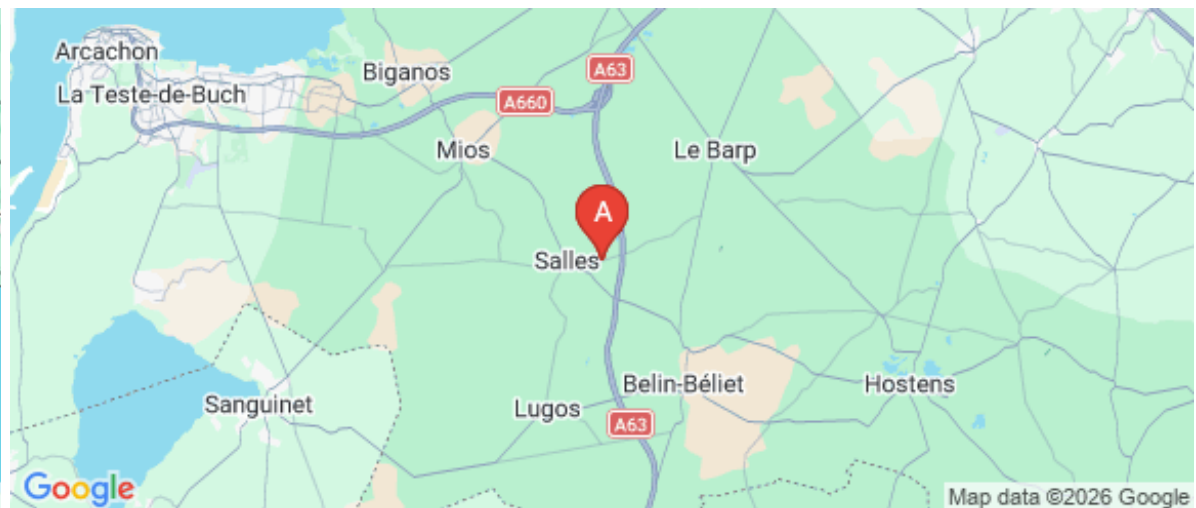
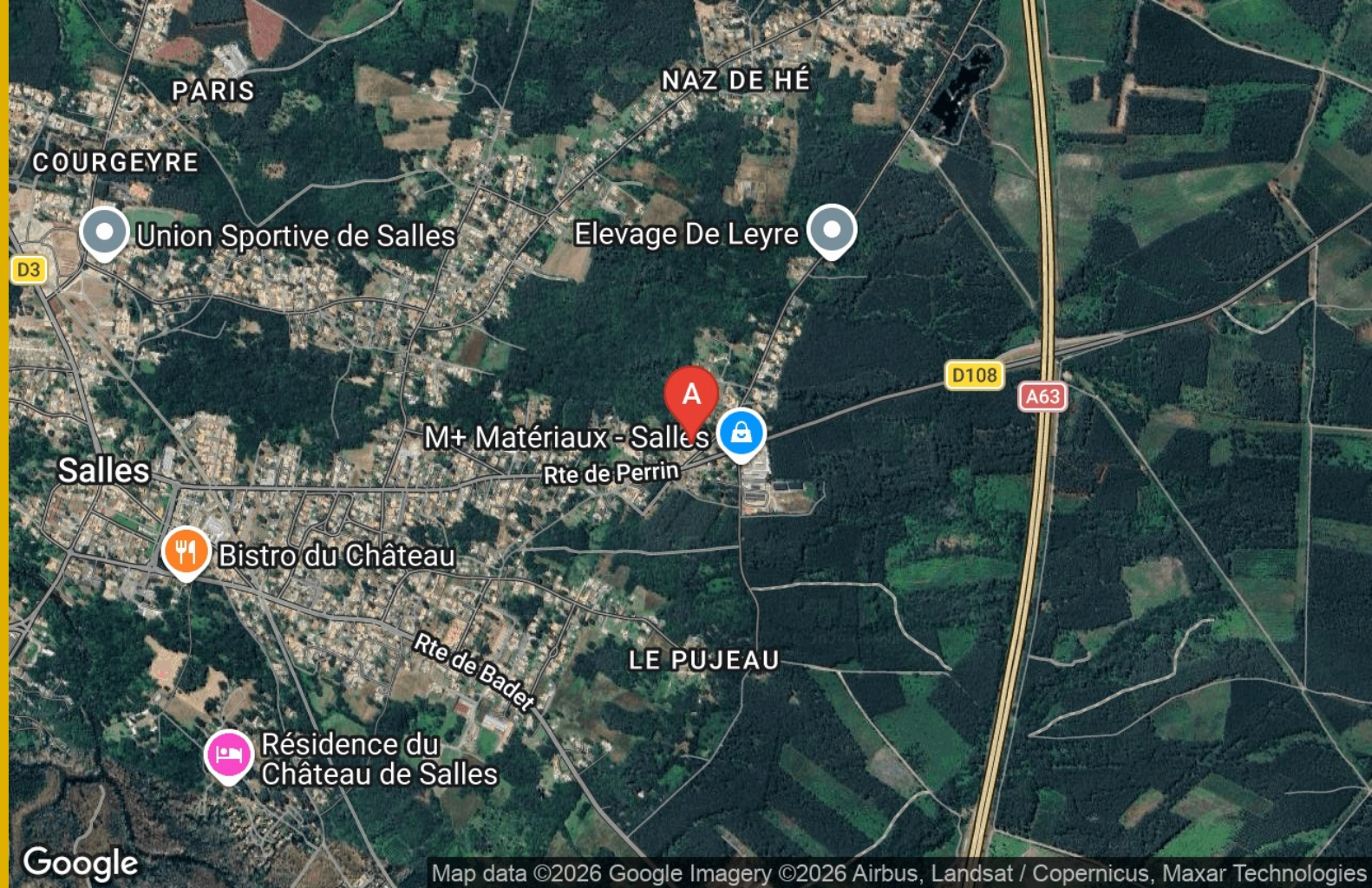



Logis du Val - Salles



Maison



6

personnes



2

chambres



0

m2

De rénovation récente, le gîte dispose de tout le confort pour accueillir 4 à 6 personnes : 2 chambres, 1 salle de bain, salon salle à manger et une cuisine équipée. Un extérieur avec terrasse, barbecue et douche extérieure est également proposé. Les propriétaires auront le plaisir de vous accueillir dans leur gîte, un endroit calme, sans vis-à-vis, face à la nature environnante.



Pièces et équipements

Chambres

Chambre(s): 2

Lit(s): 0

dont lit(s) 1 pers.: 0

dont lit(s) 2 pers.: 0

*Salle de bains / Salle
d'eau*

WC

Cuisine

Autres pièces

Media

Autres équipements

Chauffage / AC

Exterieur

Divers

Infos sur l'établissement

 *Communs*

 *Activités*

 *Réseaux*

 *Stationnement*

 *Services*

 *Extérieurs*

Tarifs (au 14/04/26)

Logis du Val - Salles

Tarif standard pour 2 personnes, ajouter 10 € par personne supplémentaire par nuit

| Tarifs en €: | Tarif 1 nuit en semaine (L, M, M, J, D) | Tarif 1 nuit en weekend (V ou S) | Tarif 2 nuits weekend (V+S) | Tarif 7 nuits semaine |
|--------------------------------|--|-------------------------------------|--------------------------------|-----------------------|
| du 01/03/2026 au 03/04/2026 | 80€ | 130€ | | |
| du 04/04/2026 au 06/04/2026 | 90€ | 150€ | | |
| du 07/04/2026 au 26/04/2026 | 80€ | 130€ | | |
| du 27/04/2026 au 30/04/2026 | 80€ | 130€ | | |
| du 01/05/2026 au 03/05/2026 | 90€ | 150€ | | |
| du 04/05/2026 au 07/05/2026 | 80€ | 130€ | | |
| du 08/05/2026 au 10/05/2026 | 90€ | 150€ | | |
| du 11/05/2026 au 13/05/2026 | 80€ | 130€ | | |
| du 14/05/2026 au 17/05/2026 | 90€ | 150€ | | |
| du 18/05/2026 au 24/05/2026 | 80€ | 130€ | | |
| du 25/05/2026 au 30/06/2026 | 80€ | 130€ | | |
| du 01/07/2026 au 31/08/2026 | 130€ | 150€ | | |
| du 01/09/2026 au 16/10/2026 | 80€ | 130€ | | |
| du 17/10/2026 au 01/11/2026 | 90€ | 130€ | | |
| du 02/11/2026 au 18/12/2026 | 80€ | 130€ | | |
| du 19/12/2026 au 23/12/2026 | 90€ | 130€ | | |

A savoir : conditions de la location

Arrivée

Départ

Langue(s)
parlée(s)

Annulation/
Prépaiement/
Dépot de
garantie

Moyens de
paiement

Ménage

Draps et Linge
de maison

Enfants et lits
d'appoints

Animaux
domestiques

Les animaux ne sont pas admis.



Le Relais de La Planquette - Salles



Maison



6

personnes



2

chambres



80

m²



Le Relais de La Planquette est un logement neuf et paisible qui surplombe une prairie et la forêt landaise. Après une belle journée, de dépaysement passé sur l'une de nos plages à l'océan où aux lacs, profitez de sa terrasse qui vous donnera un point de vue exceptionnel. Vous y partagerez un moment convivial entre amis ou en famille côté salon, avant de déguster vos grillades préparées au bbq ou à la plancha. Et pour bien finir cette journée rien de tel qu'un bain dans le SPA.

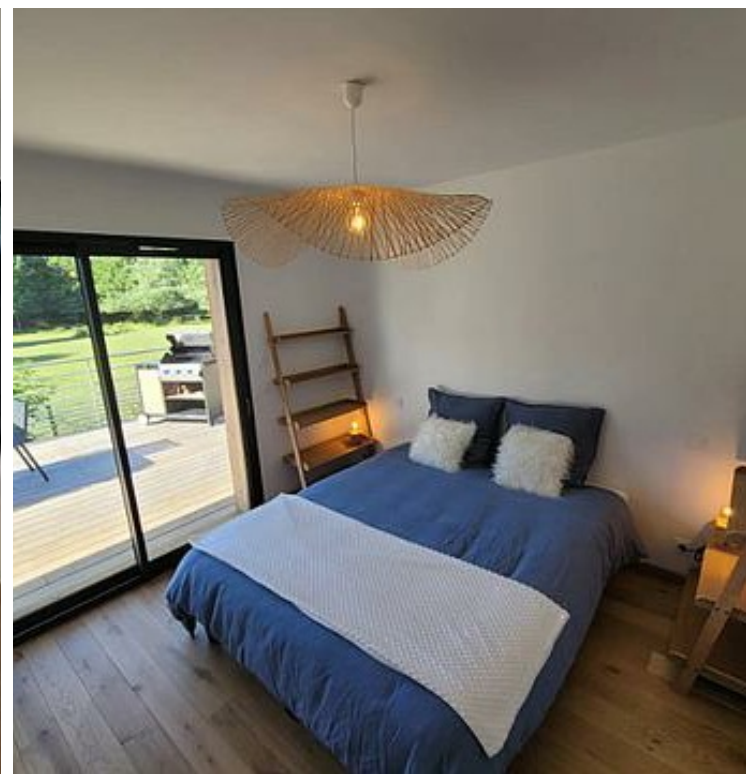

Pièces et équipements

Chambres

Chambre(s): 2

Lit(s): 0

dont lit(s) 1 pers.: 0

dont lit(s) 2 pers.: 0

*Salle de bains / Salle
d'eau*

WC

Cuisine

Autres pièces

Media

Autres équipements

Chauffage / AC

Extérieur

Divers

Infos sur l'établissement

 *Communs*

 *Activités*

 *Réseaux*

 *Stationnement*

 *Services*

 *Extérieurs*

Tarifs (au 14/04/26)

Le Relais de La Planquette - Salles

Tarif standart pour 2 personnes, ajouter 10 euros par personnes supplémentaires par nuit

| Tarifs en €: | Tarif 1 nuit en semaine (L, M, M, J, D) | Tarif 1 nuit en weekend (V ou S) | Tarif 2 nuits weekend (V+S) | Tarif 7 nuits semaine |
|--------------------------------|--|-------------------------------------|--------------------------------|-----------------------|
| du 01/03/2026 au 03/04/2026 | 150€ | 200€ | | |
| du 04/04/2026 au 06/04/2026 | 200€ | 250€ | | |
| du 07/04/2026 au 26/04/2026 | 150€ | 200€ | | |
| du 27/04/2026 au 30/04/2026 | 150€ | 200€ | | |
| du 01/05/2026 au 03/05/2026 | 200€ | 250€ | | |
| du 04/05/2026 au 07/05/2026 | 150€ | 200€ | | |
| du 08/05/2026 au 10/05/2026 | 200€ | 250€ | | |
| du 11/05/2026 au 13/05/2026 | 150€ | 200€ | | |
| du 14/05/2026 au 17/05/2026 | 200€ | 250€ | | |
| du 18/05/2026 au 24/05/2026 | 150€ | 200€ | | |
| du 25/05/2026 au 30/06/2026 | 150€ | 200€ | | |
| du 01/07/2026 au 31/08/2026 | 300€ | 300€ | | |
| du 01/09/2026 au 16/10/2026 | 150€ | 200€ | | |
| du 17/10/2026 au 01/11/2026 | 200€ | 250€ | | |
| du 02/11/2026 au 18/12/2026 | 150€ | 200€ | | |
| du 19/12/2026 au 23/12/2026 | 200€ | 250€ | | |

A savoir : conditions de la location

Arrivée

Départ

Langue(s)
parlée(s)

Annulation/
Prépaiement/
Dépot de
garantie

Moyens de
paiement

Ménage

Draps et Linge
de maison

Enfants et lits
d'appoints

Animaux
domestiques

Les animaux ne sont pas admis.

Mes recommandations

À voir, à faire

Découvrir

OFFICE DE TOURISME VAL DE L'EYRE

WWW.RTOURISME.COM

C'EST DANS
l'Eyre



La Villa du Marché

+33 5 57 80 11 28

6 allée du Champ de Foire

<https://www.contactlavilladumarche.com>

1.8 km
SALLES



Au cœur de Salles, jouxtant la place du Champ de Foire, découvrez un cadre glamour et convivial avec ses terrasses et jardin, où est servie une cuisine authentique et de caractère.



La Cabane

+33 5 57 95 33 85

42 route de Bordeaux

<http://www.restaurantlacabane.com/>

5.7 km
BELIN-BELIET



Maison de pays d'inspiration landaise située à mi-chemin entre Bordeaux et Arcachon. Quatre formules "cuisine du Sud-Ouest" (volaille, viande, mijoté et poisson) préparées avec générosité et fraîcheur absolue. Produits nobles directement approvisionnés de producteurs sélectionnés avec soin ; La Cabane fait dans le local à des prix défiant les économes.... Bienvenue sur nos terres Girondines !



Les Eclaireurs de Gascogne

+33 5 56 88 20 07

7 route du Martinet

<http://www.eclaireursdegascogne.com/>

2.7 km
SALLES



Venez découvrir une faune et une flore exceptionnelles en glissant sur les eaux tranquilles de la Leyre. Les Eclaireurs de Gascogne proposent la location de canoës et kayaks, des stages ainsi que des séjours de vacances enfants.

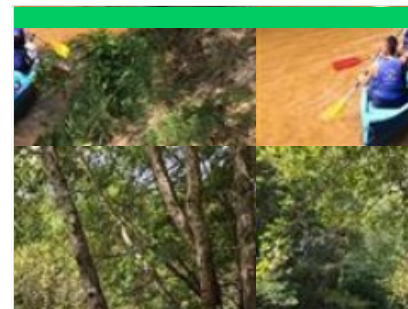

Alokanoë

+33 6 49 21 85 87

89 Route de Bayonne

<http://www.alokanoe.fr>

8.6 km
BELIN-BELIET



Alokanoë vous propose de découvrir La Leyre en canoë et en kayak grâce à différents parcours à la demi-journée ou à la journée.



Forêt des Landes de Gascogne

+33 5 57 71 99 99

4 allée du Champ de Foire

<http://www.parc-landes-de-gascogne.fr>

1.8 km
SALLES



Le plus grand massif forestier d'Europe ! royaume du pin maritime. Une nature secrète. La forêt des Landes de Gascogne ne se résume pas à un alignement de pins, elle est composée d'une flore et d'une faune remarquables sur le plan patrimonial. Pour qui sait prendre les chemins de traverse, cette région forestière unique en Europe dévoile une richesse naturaliste et paysagère incommensurable. En un siècle la lande humide a laissé une immense canopée verte constituant la première forêt d'Europe par sa surface. Paysage et milieu naturel singulier, le triangle de sable des Landes de Gascogne, façonné par l'eau, le vent et plus récemment par l'homme, cache des trésors de biodiversité riche et variée.

Mes recommandations (suite)

À voir, à faire

Découvrir

OFFICE DE TOURISME VAL DE L'EYRE

WWW.RTOURISME.COM

C'EST DANS
l'Eyre



Les Faluns mur archéologique

+33 5 56 88 30 11
Route de Minoy

2.3 km
SALLES



Il y a entre 23 millions d'années et 5 millions d'années avant notre ère, à l'époque tertiaire, le Bassin Aquitain était occupé par une mer qu'on appelait la Mer des Faluns. Des traces de cette mer sont visibles à Salles, sous forme essentiellement de coquillages et de restes de poissons ou de cétacés, notamment de dents, compactés dans des terrains (pierres coquillières) dont certains furent exploités dans les carrières de Salles. De nos jours, ces traces de la Mer des Faluns apparaissent dans les vieux murs de clôture et de certaines maisons, ainsi que dans la falaise sur la rive droite du pont de l'Eyre.



Mes recommandations (suite)

À voir, à faire

Découvrir



OFFICE DE TOURISME VAL DE L'EYRE
WWW.RTOURISME.COM

